

Réf : N°080/SVC-PRV/2026

Djibouti, le 14/04/2026

Prévision Météorologique pour le 15 Avril 2026

- **État du ciel** : Un ciel **peu à parfois nuageux** est attendu en matinée sur le littoral et le sud-est, avec **quelques averses localisées possibles**, tandis que le reste du territoire connaîtra un temps **peu nuageux à clair**.
- **Températures** : Minimales comprises entre **23 et 28 °C** et maximales comprises entre **31 et 35 °C**.
- **Vent** : Un vent d'Est, **faible à modéré**, soufflera avec des vitesses comprises entre **18 et 30 km/h**, accompagné de rafales locales pouvant atteindre **37 km/h**.
- **Visibilité** : **Très bonne** sur l'ensemble du pays.
- **État de la mer** : **Peu agitée à agitée** près des côtes.

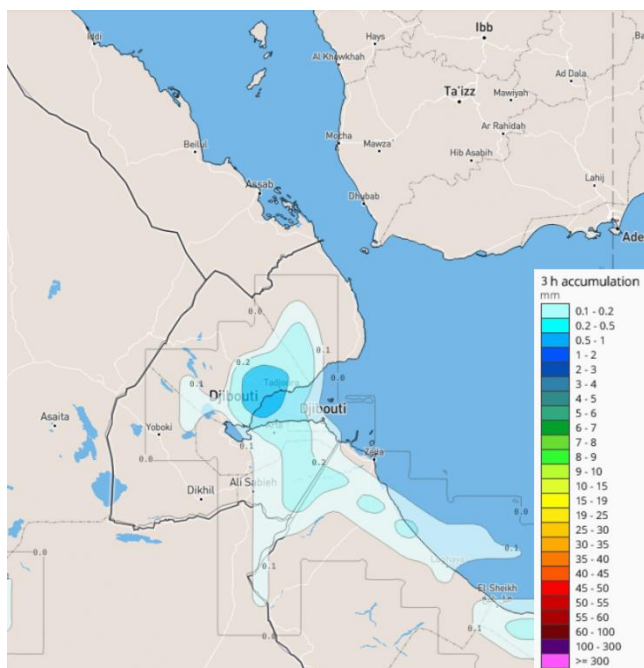

Précipitations (3h) : demain à 03 UTC.

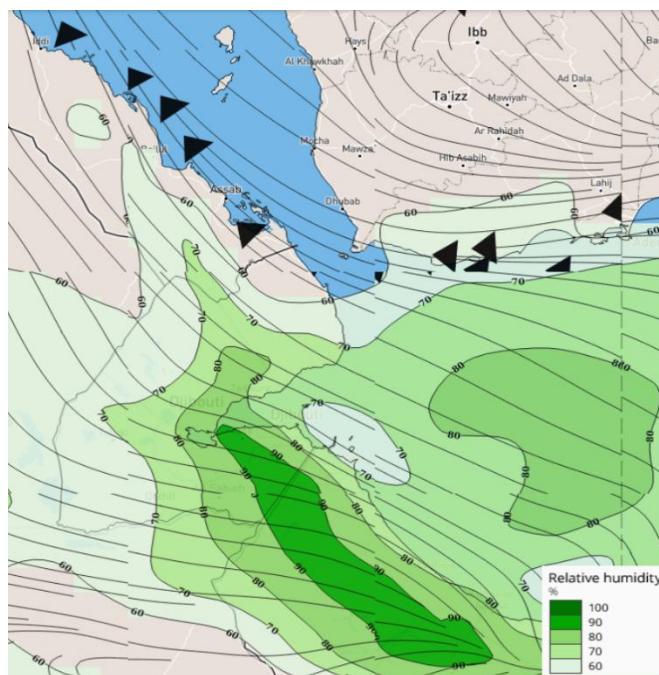

Humidité relative (3h) : demain à 09 UTC.

| | Djibouti-ville | Arta | Ali-Sabieh | Dikhil | Tadjourah | Obock |
|-----------------------------------|----------------|----------------|----------------|----------------|----------------|--------------------|
| Température Mini/Maxi | 28°C / 33°C | 23°C / 31°C | 24°C / 32°C | 25 °C / 35°C | 28°C / 34°C | 28°C / 33°C |
| Vent Direction/Vitesse | Est 24 km/h | Est 26 km/h | Est 30 km/h | Est 29 km/h | Est 18 km/h | Sud-Est 23 km/h |

Lever et coucher du soleil

| | Djibouti-ville | Arta | Ali-Sabieh | Dikhil | Tadjourah | Obock |
|------------------|----------------|---------|------------|---------|-----------|---------|
| Lever | 05h57 | 05h58 | 05h59 | 06h00 | 05h57 | 05h56 |
| Coucher | 18h18 | 18h19 | 18h19 | 18h20 | 18h19 | 18h17 |
| Longueur du jour | 12h21mn | 12h20mn | 12h20mn | 12h20mn | 12h21mn | 12h21mn |

Horaires des marées de demain pour Djibouti

| Marée | Temps | Hauteurs |
|-------------|-------|----------|
| Marée basse | 00:19 | 1.35 m |
| Marée haute | 06:08 | 2.40 m |
| Marée basse | 11:58 | 1.31 m |
| Marée haute | 18:17 | 2.78 m |

PRÉVISIONS ET ALERTES AXÉS SUR LES IMPACTS TABLES DE PROBABILITÉ

| Région | FORTE PLUIE | | | | VENTS FORTS | | | | CHALEUR | | | |
|----------------|-------------|--------|-------|-------|-------------|--------|-------|-------|---------|--------|-------|-------|
| | RISQUE | | | | RISQUE | | | | RISQUE | | | |
| | Non | Faible | Moyen | Élevé | Non | Faible | Moyen | Élevé | Non | Faible | Moyen | Élevé |
| Djibouti-Ville | X | | | | X | | | | X | | | |
| Arta | X | | | | X | | | | X | | | |
| Ali-Sabieh | X | | | | X | | | | X | | | |
| Dikhil | X | | | | X | | | | X | | | |
| Tadjourah | X | | | | X | | | | X | | | |
| Obock | X | | | | X | | | | X | | | |

RISQUE = Probabilité x Impact x Vulnérabilité

Les niveaux de RISQUE:

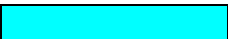
| | | | |
|---|---|--|---|
| Aucune mesure | Soyez conscient du risque | Soyez préparé | Prenez des mesures |
|  |  |  |  |